

台北市智障者家長協會
108 年度特殊教育知能主題座談會
【訂定個別化教育計畫(IEP) 需要注意的事項】
報名簡章



親愛的家長，您好：

身為特殊需求孩子的家長，相信您對 IEP(個別化教育計畫)這個名詞一定不陌生，但要如何評估及設計才能符合孩子的能力和需求呢？

協會邀請到臺北市特殊教育巡迴輔導教師~黃明雄老師，告訴大家訂定 IEP 時需要注意的事項，誠摯邀請您的參與！

*參加對象：接受特殊教育學生之家長屬或對本議題有興趣之民眾及專業人員

*座談會時間：7 月 30 日(週二)上午 9：30-11：30〈9 點 15 分開始報到〉

*座談會地點：本會會議室(臺北市大安區建國南路一段 319 號 2 樓)

交通方式參考
▪搭乘公車 信義建國路口站:0 東、20、204、 22、38、信義幹線 建國南路站:298
▪搭乘捷運(紅線-淡水信義線) 請於捷運大安森林公園站 6 號出口 出站，往建國南路步行約 6 分鐘即 可抵達



*報名方式：請來電報名或填寫報名表後傳真，以便我們統計人數及印製資料

*報名洽詢：(02)2755-5690 分機 212 何社工

傳真報名：(02)2755-0654 <請於傳真後來電確認我們是否收到>

*活動費用：免費

背面還有報名表唷！

108 年度特殊教育知能主題座談會
【訂定個別化教育計畫(IEP) 需要注意的事項】報名表

***座位與臨照服務名額有限，請盡速報名喔！**

姓名		與身障者 關係		參加座談 會人數	家長/家屬 _____ 人
電話(O)：		身障者就 學階段		<input type="checkbox"/> 尚未就學	<input type="checkbox"/> 幼兒園
電話(H)：				<input type="checkbox"/> 國小	<input type="checkbox"/> 國中
手機號碼：				<input type="checkbox"/> 高中/職	<input type="checkbox"/> 其他 _____
是否需 要臨時 照顧服 務	<input type="checkbox"/> 否		臨時照顧時需要注意事項		
	<input type="checkbox"/> 是(請填以下資料)				
孩子姓名： _____					
性別： <input type="checkbox"/> 男 <input type="checkbox"/> 女					
障別： _____					
程度：輕/中/重/極重度					
年齡： _____ 歲					
<p>◎由於本活動需向補助單位呈現辦理成果，因此工作人員將會隨行拍攝各種活動鏡頭，活動照片僅公開發佈在協會的網站、FB 粉絲頁、電子報、會訊及成果報告中。公開照片將以大合照、側拍或背影照為主，避免挑選特定對象正面照片，並以不造成您的困擾為原則。</p>					

◎若您有任何問題想提出來與講師互動及討論，可先寫下您的問題，以利講師於課程中回應。

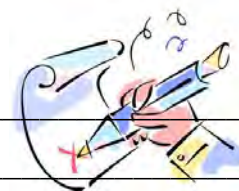

本活動經費補助單位：聯合勸募協會

